

Automatisieren Sie wiederkehrende Abläufe spielend einfach mit d.3 flow



Archivierung, Dokumenten- und Workflow-Management gehören zu den Grundfunktionalitäten des d.3-Systems. Erweitern Sie mit d.3 flow den integrierten Ad-hoc- um einen regelbasierten Workflow und automatisieren und beschleunigen Sie damit wiederkehrende Abläufe in Ihren Geschäftsprozessen.

d.3 flow erweitert den Funktionsumfang jedes aktuellen d.3 Systems um eine integrierte regelbasierte Workflow-Komponente, die Ihnen hilft, standardisierte und sich häufig wiederholende Geschäftsprozesse individuell auf Ihre Organisation angepasst abzubilden und so die Produktivität Ihrer Mitarbeiter deutlich zu steigern.

Sie sind spontan auf Geschäftsreise und wichtige Dokumente bleiben liegen? Mit den Tätigkeitsprofilen von d.3 flow wird die anfallende Arbeitslast automatisch optimal verteilt. Wenn Sie einmal nicht da sind, springt also Ihr Vertreter für Sie ein.

Ihr Schreibtisch ist schon überladen vor Aufgaben und immer noch kommen weitere hinzu, während einige Ihrer Kollegen Däumchen drehen? Warum können die Aufgaben nicht auch automatisch auf den anderen Schreibtischen landen? Die Lösung heisst d.3 flow von d.velop.

Automatische Lastenverteilung

d.3 flow integriert unter anderem eine automatische Lastenverteilung in Ihr d.3 Umfeld. Teamaufgaben werden innerhalb einer Gruppe unter Berücksichtigung der jeweiligen Auslastungen verteilt. Und wenn Sie einmal nicht am Arbeitsplatz sind, greift die in den Tätigkeitsprofilen verankerte Vertreterregelung. So brauchen Sie sich keine Sorgen zu machen, dass Aufgaben unbearbeitet liegen bleiben. Ganz im Sinne der d.velop Produktphilosophie ist das Workflow-Modul d.3 flow integraler Bestandteil des gesamten d.3 Systems und eine Sorge um die Qualität und Kompatibilität externer Schnittstellen entfällt.

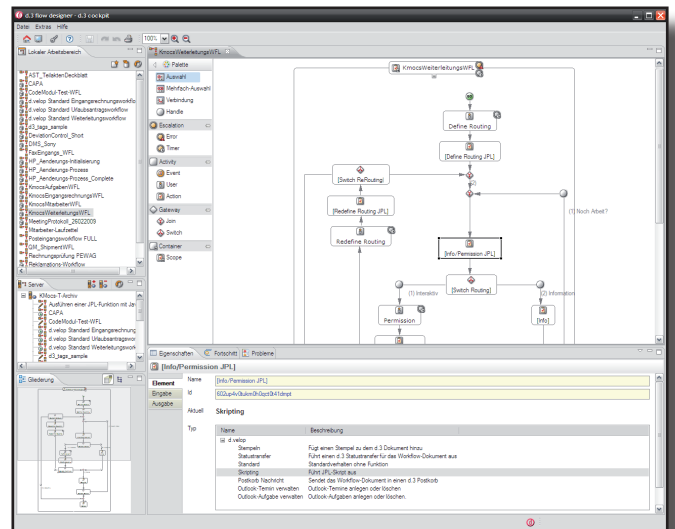

Anders als bei den meisten anderen Produktfamilien im Markt, bei denen die Bereiche Archivierung, DMS und Workflow als getrennte Systeme zu betrachten sind, bietet d.3 eine Gesamtlösung für den Umgang mit beliebigen Dokumenten und Informationen. Damit vermeidet d.3 die Problematik, Dokumente zuerst aus dem bestehenden Archiv auschecken zu müssen, um sie an einen Workflow zu übergeben und erst nach Durchlauf des kompletten Prozesses wieder in das Archiv einzuchecken.

d.3 flow



d.velop



d.3 behält während des gesamten Prozessablaufs die volle Kontrolle über das Dokument und die gesamte automatisierte Steuerung des Dokumentflusses fügt sich nahtlos in die gewohnte d.3 Umgebung ein. Der Workflow wird als XML-Datei zu der jeweiligen Dokumentklasse im d.3 Archiv abgelegt.

Sie können auf Wunsch allerdings auch ohne Zuhilfenahme der gesamten d.3 Umgebung Ihre maßgeschneiderten Workflows ausführen. d.3 flow bietet Ihnen dank perfekter Integrationen eine browserbasierte, clientunabhängige Möglichkeit, an Workflows teilzunehmen, sie zu bearbeiten und zu versenden. Direkt aus Ihrer führenden Applikation wie beispielsweise Microsoft Outlook heraus. Und sogar praktische Zusatzfunktionen wie das sogenannte Redlining, also das Anbringen von Markierungen und Hinweisen auf Dokumenten, können Sie bei Bedarf direkt im Browser für Ihre im Workflow enthaltenen Dokumente realisieren.



Abbildung von Geschäftsprozessen

Der grafische Workflow-Designer ermöglicht die komfortable Modellierung von Geschäftsprozessen mit grafischen Objekten. Die mit dem integrierten HTML-Editor erstellten Formulare können in den Workflow eingebunden werden.

Die fertig modellierten Workflows werden direkt an den d.3 Server übergeben.

Dank d.3 flow können die Dokumente in einem fest definierten Workflow regelbasiert an verschiedene Stellen im Unternehmen geleitet werden. Auch können Aktionen automatisiert ausgeführt und Fallunterscheidungen durchlaufen werden. Darüber hinaus besteht die Möglichkeit, aus diesem starren, vorgegebenen Workflow „auszubrechen“ und das Dokument in einen Ad-hoc-Workflow zu schicken.

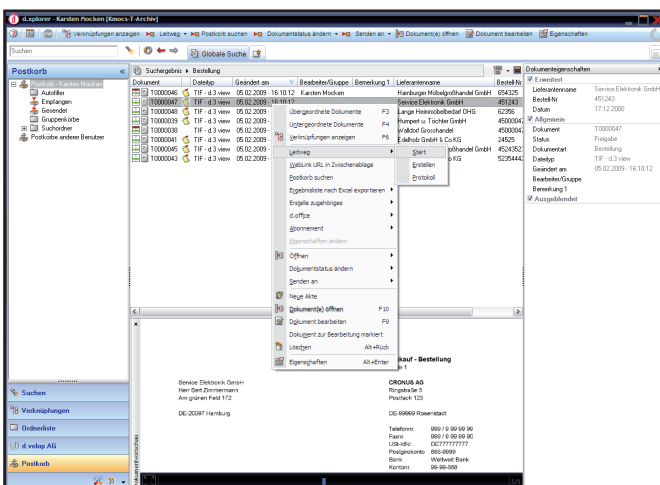
Ein Dokument kann jederzeit von berechtigten Personen aus dem definierten Workflow herausgenommen und ad-hoc an bestimmte Benutzer oder Gruppen gesendet werden. Ebenso lässt sich jedes in d.3 archivierte Dokument aus dem d.3 xplorer heraus manuell mit einem einzigen Mausklick in einen Workflow schicken.

Befindet sich ein Dokument bereits in einem Workflow, informieren Sie sich auf Wunsch direkt im d.3 xplorer, der d.3 Client Anwendung, an welcher Stelle der Bearbeitung sich das Dokument derzeit befindet. So behalten Sie stets den Überblick über die derzeit in der Bearbeitung stehenden Vorgänge.

Features

- Grafische Definition der Workflows in neutraler Form (XML-Notation)
- Manuelle und automatische Einstellung von Dokumenten in einen Workflow
- Durchgängige Kontrolle über die aktuelle Position eines Dokuments
- Permanente Eingriffsmöglichkeiten (d.3 flow inspector) im Bedarfsfall
- Automatische Eskalationsüberwachung mittels Zeit-/ Zuständigkeitsdefinition

d.3 flow



d.velop



Wenn Sie als d.3 Benutzer ein Dokument in Ihrer Wiedervorlage zur Entscheidung erhalten, wechseln Sie auf Knopfdruck bei Bedarf direkt in die HTML-Maske, nehmen alle notwendigen Anpassungen oder Entscheidungen vor und senden das Dokument weiter durch den Workflow.

d.3 flow ermöglicht es auf technischer Seite den Workflowentwicklern, mit modernen Technologien maßgeschneiderte Workflows als Web-Anwendung oder auch als einfache HTML-Seiten zu gestalten. Dabei kann auf Komponenten zugegriffen werden, um aus d.3 schon bekannte Funktionen im Workflow abzubilden (Baukasten-Prinzip). Über eine Script-Erweiterung kann das d.3-System direkt aus HTML heraus angesprochen werden. Anwender werden so ideal bei der Eingabe unterstützt.

Überwachung mit dem d.3 flow inspector

Nicht nur die Erstellung und Ausführung digitaler Workflows ist relevant, sondern auch die Überwachung derselben auf Funktionalität. Läuft der Workflow nach Erstellung fehlerfrei bis zum Ende durch? Können alle Beteiligten ihre Aufgaben ausführen und zugewiesene Dokumente im Workflow bearbeiten?

Dies und vieles mehr überwacht der d.3 flow inspector, der als neues Modul ab d.3 Version 6.3 die Monitoring- und Kontrollmöglichkeiten erheblich ausweitet. Verschiedene grafische und textbasierte Meldungen geben dabei Auskunft über den Zustand des jeweiligen Workflows.

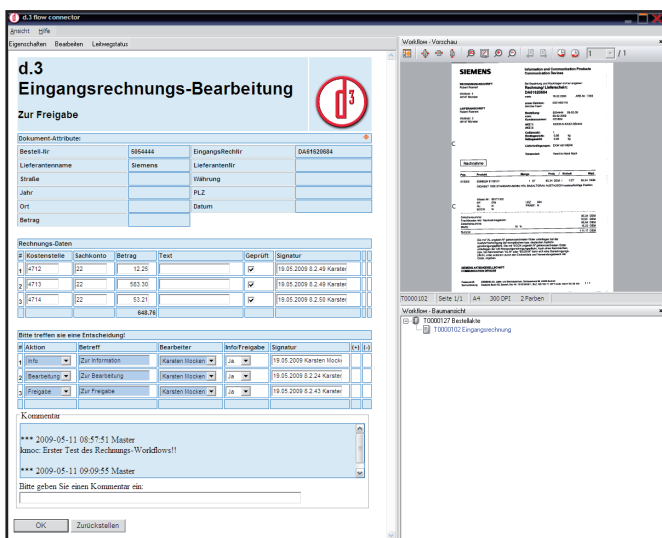
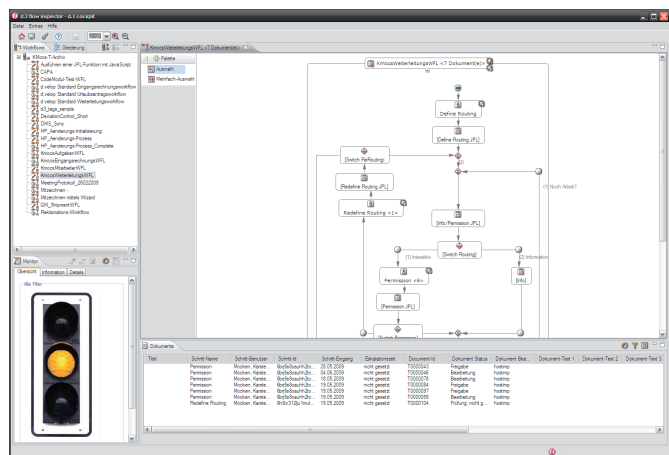

Alles im Fluss

Sie sehen: Mit d.3 flow und den dazu gehörenden leistungsstarken Komponenten bilden Sie Ihre digitalen Arbeitsabläufe im Alltag optimal ab. Ein breites Funktionsspektrum und eine erprobte und gleichzeitig moderne technologische Basis machen die Workflow-Komponente d.3 flow zu einem besonders leistungsstarken und empfehlenswerten Modul innerhalb der d.3 Produktfamilie.

Systemanforderungen

- Microsoft Internet Explorer ab Version 6
- d.3 ab Version 6.3
- d.3 xplorer ab Version 6.3

d.3 flow

d.velop AG
 digital business solutions
 Schildarpstraße 6-8
 48712 Gescher
 Fon: +49 2542 9307-0
 Fax: +49 2542 9307-20
 E-Mail: info@d-velop.de

Die in diesem Dokument enthaltenen Informationen können ohne vorherige Ankündigung von der d.velop AG geändert werden. Die d.velop AG lehnt jede Haftung für Fehler und Unterlassungen in dieser Publikation ab. Die beschriebenen Programme dürfen nur gemäß den jeweiligen Lizenzbedingungen angewendet oder kopiert werden. Ohne ausdrückliche schriftliche Erlaubnis der d.velop AG dürfen diese Unterlagen in keiner Art und Weise vervielfältigt oder kopiert werden. Marken und Namen sind das Eigentum ihrer jeweiligen Besitzer, deren Rechte die d.velop AG respektiert.

